

DW Intake Release notes 5-12-2018

Inhoud

| | |
|--|---|
| Voertuiggegevens aanvullen (bug)..... | 2 |
| Ingegeven verzekeraar is niet zichtbaar DWpro (bug)..... | 2 |
| Errormelding bij ontbreken AudalD (bug)..... | 4 |
| Optimalisatie bij verzenden dossier | 5 |
| Tonen disclaimer in het kader van de AVG | 5 |
| Schadelocatie optimalisatie | 6 |
| Vervangend vervoer categorie en kenteken..... | 7 |
| Verbeterde ingaven van voorkeurshersteller | 8 |
| Optimalisatie van rollen bij "Verzend via email" | 9 |

Voertuiggegevens aanvullen (bug)

Wanneer je binnen een bestaand dossier het kenteken wijzigt en opnieuw voor "Voertuiggegevens aanvullen" kiest werden het bijbehorende "Type" en "Model" niet ververst. Dit is vanaf nu wel het geval.

Dossier: 451

PIL DW INTAKE TESTER
Dealer Vestiging

OPEN GESLOTEN

Start

Voertuig

* Kenteken
NL 87RLHV **VOERTUIGGEVENS AANVULLEN**

Merk: Ford [02] Model: Focus wagon/sed (DB3/DA3) 11/04-01/08

Type: Focus Sport VIN:

Ingegeven verzekeraar is niet zichtbaar DWpro (bug)

De verzekeraar die is ingegeven in DW Intake verschijnt ook in DW Pro, mits deze ook in DW Pro bekend is:

Dossier: 497143 - 72-SB-KL

OPEN GESLOTEN

Polisgegevens

Polis

* Verzekeraar: Unigarant N.V. * Polisnummer: 19

Eigen risico: * BTW verrekenbaar: Ja Nee

Dekking:

Polishouder

Bedrijfsnaam: Voorletter(s):

* Achternaam: Nakhaie Geslacht: Vrouw

* E-mail: Test@Test.nl Telefoon:

Lijst **Algemeen** Schade Foto's en documenten Nomcalculatie Voorcalculatie

dossier-referentie: 2348 Waarborgfonds intake-datum: (geplande intake)

kenteken: 72-SB-KL Offerte schade-omschrijving:

merk: Suzuki details schade-datum: 12-10-2018 berging

model: Swift (2L) 04/17- type: Swift check kent. rapport-nummer: 497143

chassisnummer: obj.nr.: 161 schade-manager: order-soort: S Schadeherstel

eigenaar: 0 aanbieders-categ.: ?

opdrachtgever: 0 **verzekeringsmij.: 52 UNIGARANT**

Partijen Facturering Documenten Audabox-berichten

overzicht

| | opm | relatieNr | naam |
|-------------------------|-------------------------------------|-----------|---------------------------|
| opdrachtgever | <input checked="" type="checkbox"/> | 0 | |
| bestuurder | <input checked="" type="checkbox"/> | 0 | |
| verzekeringsmij. | <input checked="" type="checkbox"/> | 52 | Unigarant, Unistad |
| cont.ners./volmacht | <input checked="" type="checkbox"/> | 0 | |

schade-nummer:

polisnr: 19

dekking:

verzekerd bedrag: 0,00 verha

schadebedrag: 0,00 check GSB afwijke

Schade-omschrijving

Errormelding bij ontbreken AudaID (bug)

Wanneer het merk niet bekend is bij een AudaID bevraging kwam onderstaande melding naar voren:

Dossier: 490112 - 23NNS9

OPEN GESLOTEN

Start

?????

Voertuig

* Kenteken
 NL 23NNS9 [VOERTUIGGEVENS AANVULLEN](#)

Merk
 Peugeot [11] Model
 206 3-/5-drs 09/98-04/03

Type
 206 XR VIN

RDW Merk, model en type Brandstof

Dit is vanaf nu opgelost met een duidende probleem omschrijving:

OPEN

Start

Geen AudaID voertuuginformatie gevonden bij dit kenteken.

Voertuig

* Kenteken
 NL 01-SP-DN [VOERTUIGGEVENS AANVULLEN](#)

Merk

Type

Optimalisatie bij verzenden dossier

Wanneer je vanaf nu een dossier verzend vanuit DW Intake, dan worden alle foto's standaard aangevinkt i.p.v. dat je alle foto's handmatig dient te selecteren.

Let op: de foto's die je niet mee wilt verzenden dien je hier wel handmatig uit te vinken.

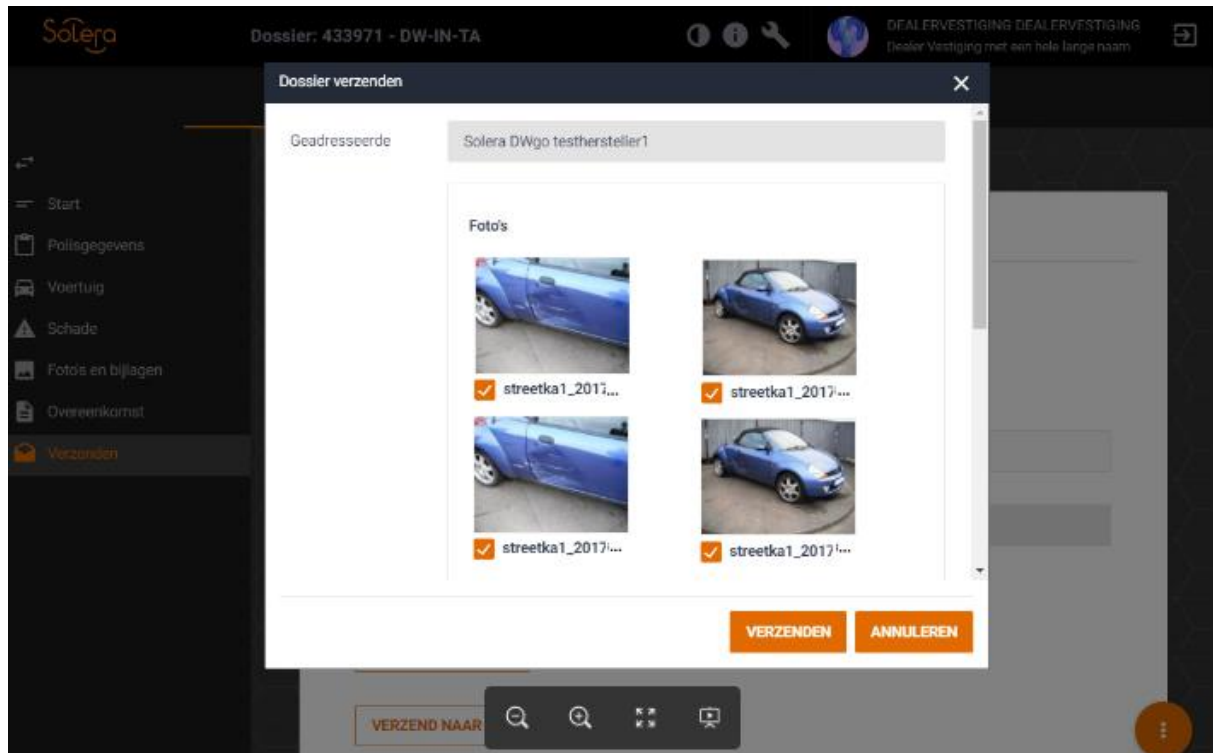

Tonen disclaimer in het kader van de AVG

In het kader van de AVG is er een disclaimer toegevoegd in DW Intake:

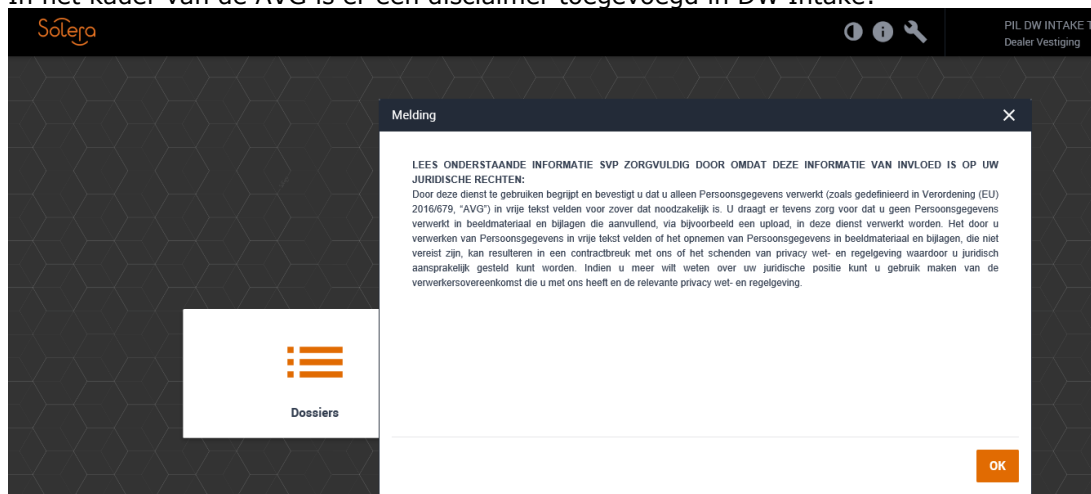

Deze zal na acceptatie niet meer getoond worden.

Schadelocatie optimalisatie

De schadelocatie kan vanaf nu zowel in het voertuig plaatje zelf aangegeven worden als met onderstaande vinkjes.

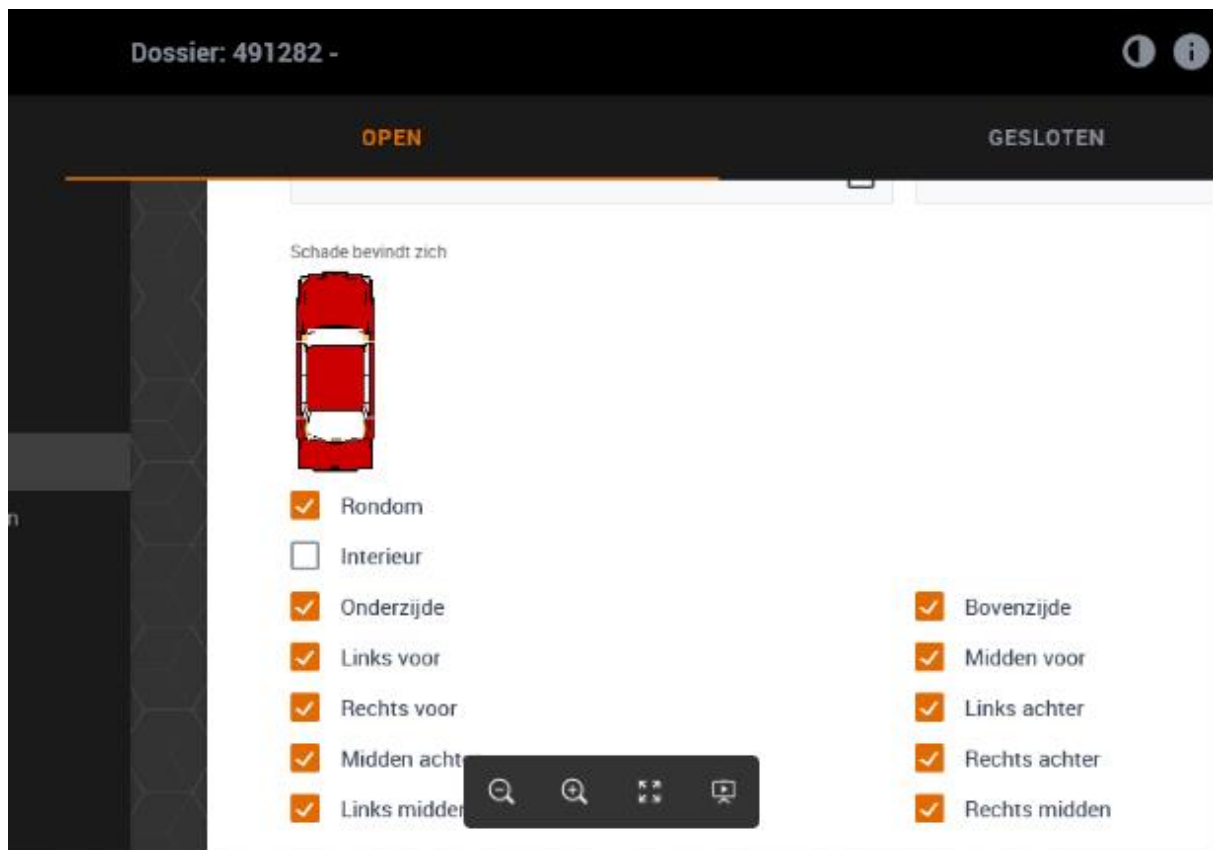

Vervangend vervoer categorie en kenteken

De vervangend vervoer categorie en/of kenteken worden vanaf nu ook doorgegeven aan DW Pro.

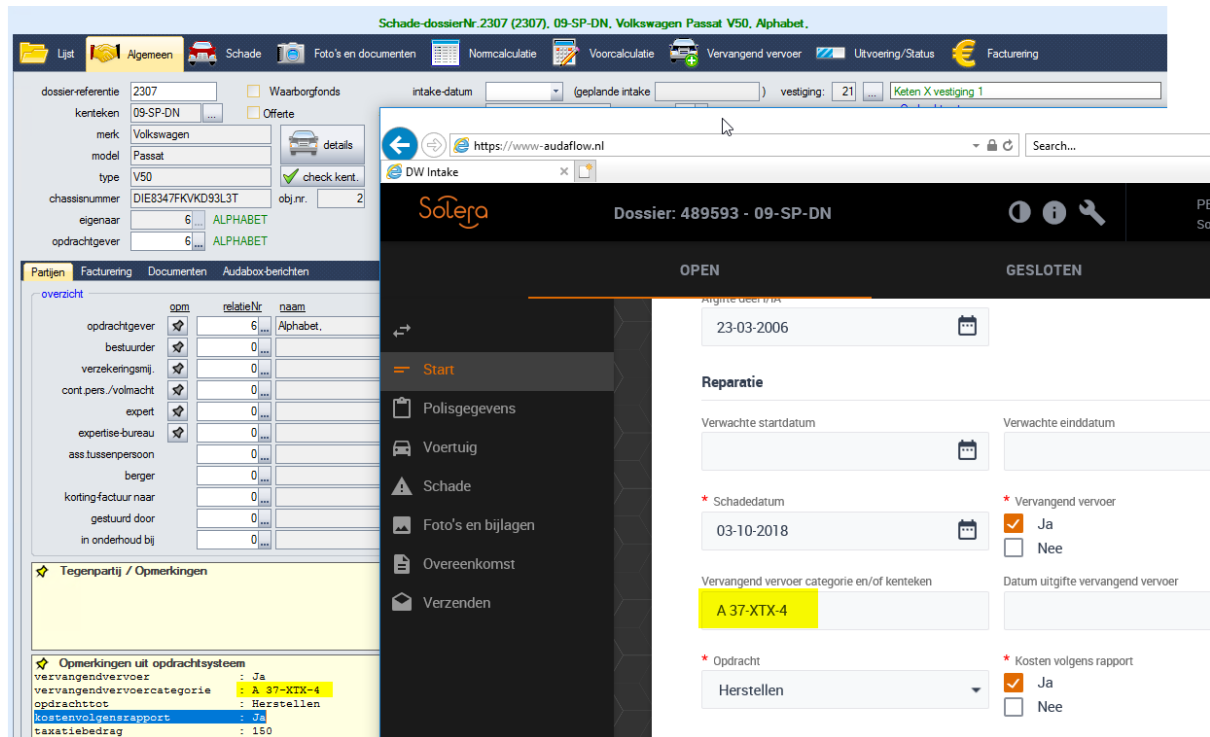

Schade-dossierNr: 2307 (2307), 09-SP-DN, Volkswagen Passat V50, Alphabet.

intake-datum: (geplande intake) vestiging: 21 Keten X vestiging 1

https://www.audaflow.nl

Dossier: 489593 - 09-SP-DN

Partijen Facturering Documenten Audabox-berichten

overzicht

| opm | relatieNr | naam |
|----------------------|-----------|-----------|
| opdrachtgever | 6 | Alphabet. |
| bestuurder | 0 | |
| verzekeringsmij. | 0 | |
| cont.pers./volmacht | 0 | |
| expert | 0 | |
| expertise-bureau | 0 | |
| ass.tussenpersoon | 0 | |
| berger | 0 | |
| korting-factuur naar | 0 | |
| gestuurd door | 0 | |
| in onderhoud bij | 0 | |

Opmerkingen uit opdrachtsysteem

vervangendvervoer : Ja

vervangendvervoercategorie : A 37-XTX-4

opdrachtstoc : Herstellen

kostenvolgensrapport : Ja

taxatiebedrag : 150

Reparatie

Verwachte startdatum: 23-03-2006

Verwachte einddatum:

* Schadedatum: 03-10-2018

* Vervangend vervoer: Ja Nee

Vervangend vervoer categorie en/of kenteken: A 37-XTX-4

Datum uitgifte vervangend vervoer:

* Opdracht: Herstellen

* Kosten volgens rapport: Ja Nee

Verbeterde ingaven van voorkeurshersteller

Voorheen kon je een standaard hersteller ingeven binnen DW Intake door het invullen van een "ID" van deze hersteller.

Standaard hersteller

Hier kan een verwijzing naar een standaard hersteller worden opgenomen. Bij het verzenden van elk dossiers zal deze standaard hersteller automatisch voorgevuld zijn. U kunt in een dossier altijd afwijken van de standaard hersteller door een andere ontvanger te selecteren. De standaard hersteller dient met een technische identifier (i.e. ID) te worden opgegeven, raadpleeg uw contactpersoon van Solera voor het juiste ID.

ID default hersteller
MM-O-2C5D9C0D

Standaard taxatiekosten

Hier kan een standaard waarde worden opgegeven voor uw taxatiekosten. In elk dossier zal het taxatiekosten veld automatisch worden voorgevuld. U kunt in een dossier altijd afwijken van deze standaard door in het dossier een andere waarde op te geven.

Taxatie kosten in euro's
34,62

Garantiebewijs

Hieronder kunt u het type garantiebewijs worden gezet. Het gekozen type garantiebewijs zal van toepassing zijn op elk dossier. De combinatieovereenkomst zal worden aangevuld met de algemene voorwaarden van het gekozen type garantiebewijs.

Standaard garantiebewijs
FOCWA

Buttons: TOEVOEGEN, VERWIJDEREN, UPLOAD, OPSLAAN

Vanaf nu is dit gebruikersvriendelijker in te geven doordat je kunt zoeken op hersteller:

Verzenden

Hersteller

* Bedrijfsnaam
Schadehersteller VOC **ZOEK GEBRUIKER**

Huisnummer
1

Plaats
VOC Plaats

Straat
VOC Straat

* Afdelingscode
600126

Verstuur rapport

VERZEND VIA EMAIL

VERZEND NAAR HERSTELLER

Bijlagen

Optimalisatie van rollen bij "Verzend via email"

De ontvanger lijst uit het dossier is aangepast, dubbele waarden zijn weggehaald.

